



Organización
de las Naciones Unidas
para la Educación,
la Ciencia y la Cultura



PUCP

Cátedra UNESCO de Igualdad de Género
en Instituciones de Educación Superior
Pontificia Universidad Católica del Perú

**INSTITUTO DE
OPINIÓN
PÚBLICA**



ESTUDIO SOBRE HOSTIGAMIENTO SEXUAL EN ESTUDIANTES DE LA PUCP

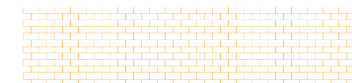
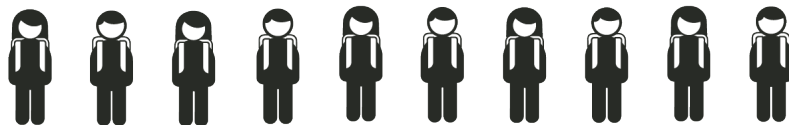



Contextualización

La presente investigación es un primer diagnóstico de la **situación de hostigamiento sexual hacia estudiantes** de pregrado en la **PUCP**. Su desarrollo se enmarca en un estudio comparativo entre universidades. En la PUCP, el estudio fue **liderado por la Dra. Patricia Ruiz-Bravo**, profesora principal del Departamento de Ciencias Sociales. El diagnóstico consistió en la aplicación de una **encuesta anónima** a una muestra del total de estudiantes de pregrado del semestre **2018-I**. Las preguntas de la encuesta fueron previamente acordadas por las investigadoras responsables de las universidades participantes, con el fin de comparar hallazgos.

Metodología y Aplicación

El Diseño de la muestra y la sistematización de resultados fueron elaborados por el **Instituto de Opinión Pública** de la PUCP (IOP). Para la aplicación de las encuestas, se contó con el apoyo de un grupo de estudiantes voluntarios, quienes fueron capacitados(as) y supervisados(as) por esta misma institución.



Estudio comparativo entre universidades

- Universidad Nacional Autónoma de México
- Universidad Nacional de Colombia
- Instituto de Altos Estudios de Posgrado del Estado de Ecuador
- Universidad Nacional de Costa Rica
- Pontificia Universidad Católica del Perú

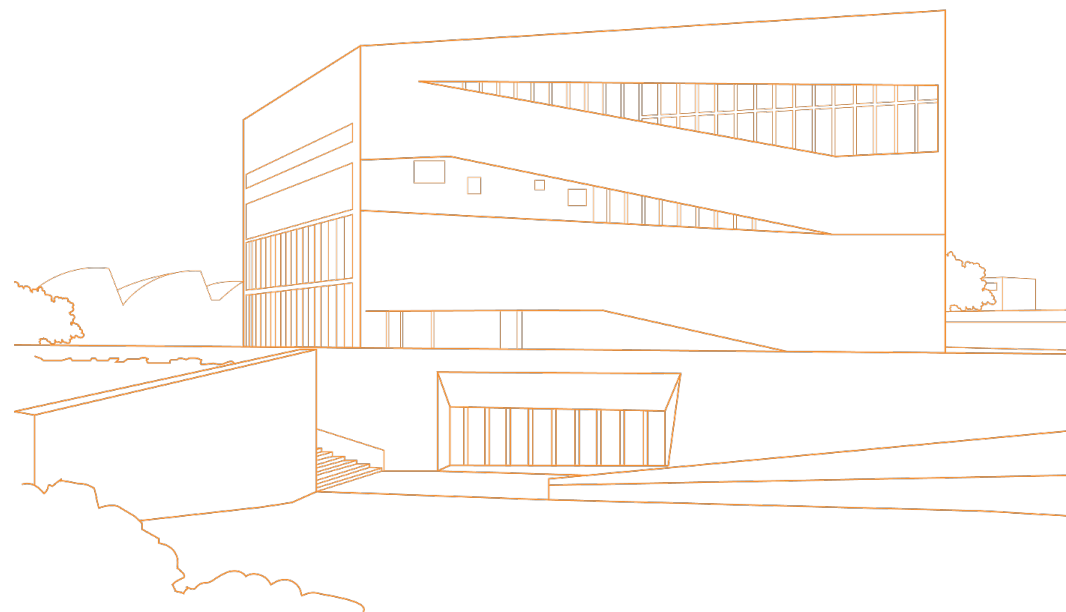



● ● ● Ficha Técnica

Universo

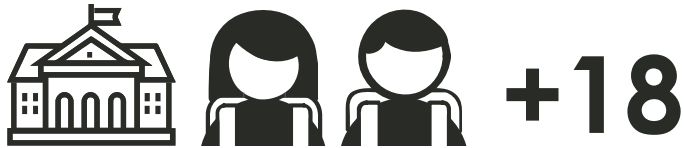

Estudiantes matriculado(a)s en los Estudios Generales o Formación General, y en el Pregrado de las Facultades, que habían concluido al menos un semestre completo en la PUCP.

Estrategia de muestreo

- Muestra de “conglomerados de estudiantes”: cursos-horario.
- Estratificación de conglomerados por facultad y cantidad de estudiantes matriculados.
- Selección sistemática de cursos horarios.

Muestra



- 81 cursos-horario
- Total: 1766 estudiantes
- Estudiantes hombres: 903
- Estudiantes mujeres: 842
- Casos perdidos (no se indica el sexo): 21

Técnica de aplicación

- Cuestionario autoadministrado de forma anónima en los cursos-horario seleccionados.
- Uso de un ánfora para reforzar anonimidad

Margen de Error

± 2.62% con un nivel de confianza del 95% asumiendo 50%-50% de heterogeneidad, bajo el supuesto de muestreo aleatorio simple.

Fecha de Aplicación

La encuesta fue aplicada entre el 28 de mayo y el 22 de junio del 2018.



● ● ● Estructura de la encuesta

1. Conocimiento del hostigamiento sexual y pregunta directa
2. Manifestaciones del hostigamiento sexual
3. Responsables de los hechos
4. Reacciones personales
5. Consecuencias del hostigamiento sexual
6. Denuncias ante las autoridades
7. Conocimiento sobre la Comisión Especial para la Intervención frente al Hostigamiento Sexual de la PUCP

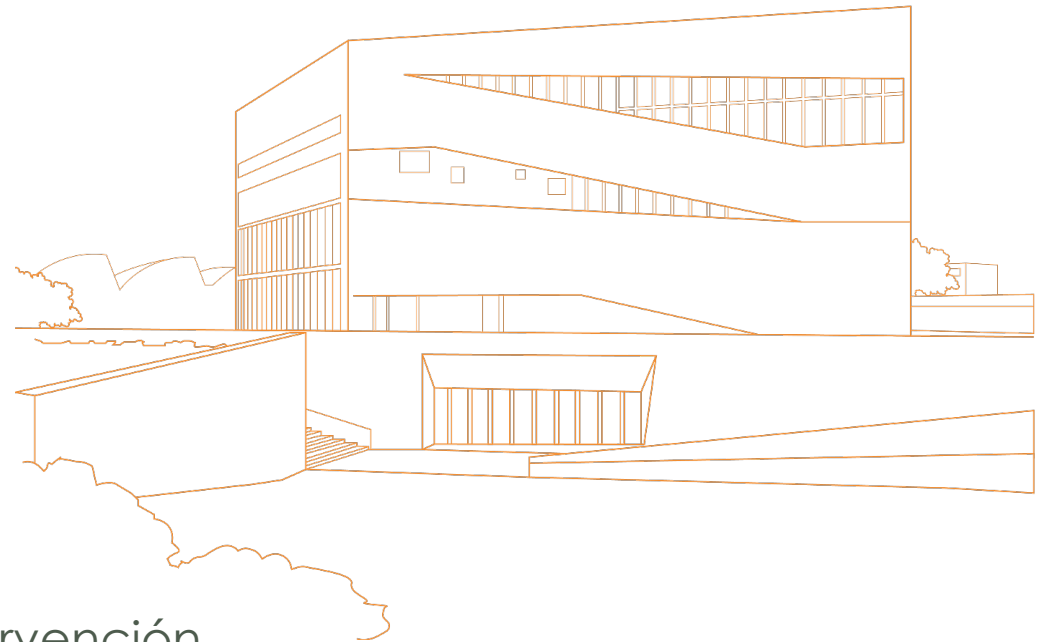



¿Has **escuchado** hablar sobre **hostigamiento sexual**?

■ Sí ha escuchado ■ No ha escuchado ■ No responde

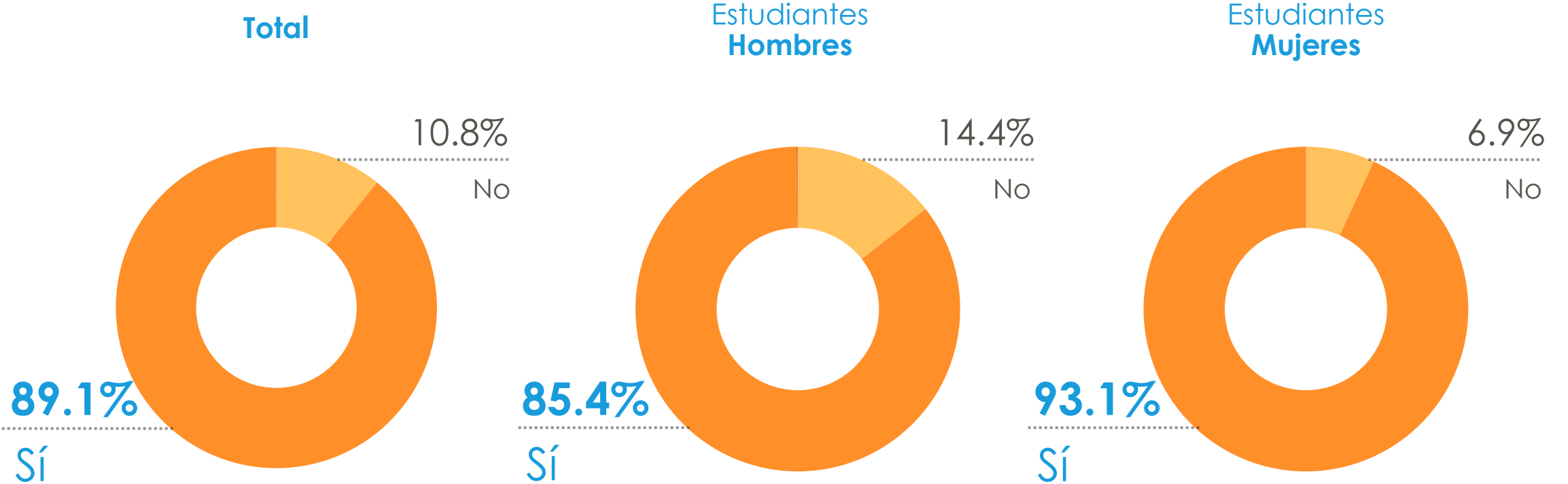

No responde: 0.1% del total, 0.2% de estudiantes hombres y 0.0% de estudiantes mujeres.



¿Has **sufrido hostigamiento sexual** por parte de **alguien de la PUCP**?

■ Sí

■ No

■ No responde

Total

Estudiantes
Hombres

Estudiantes
Mujeres

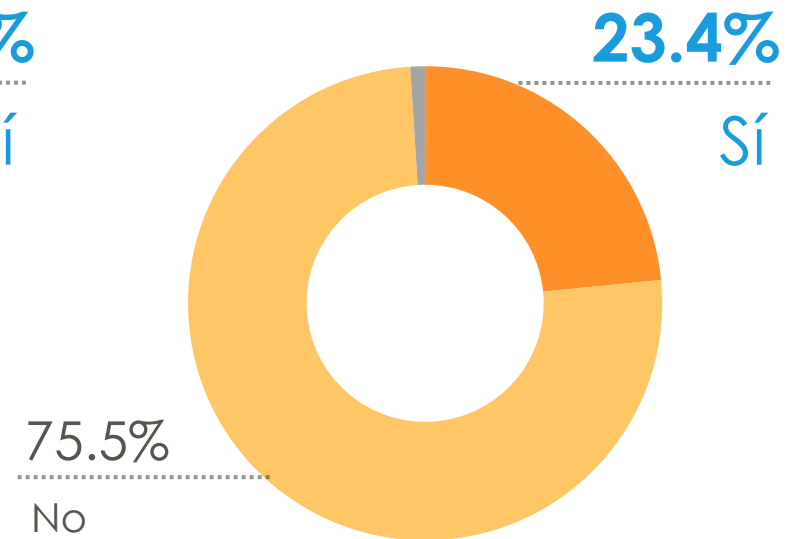
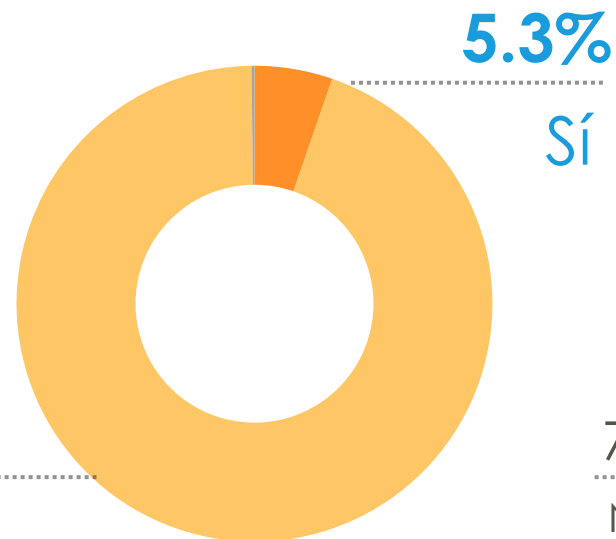
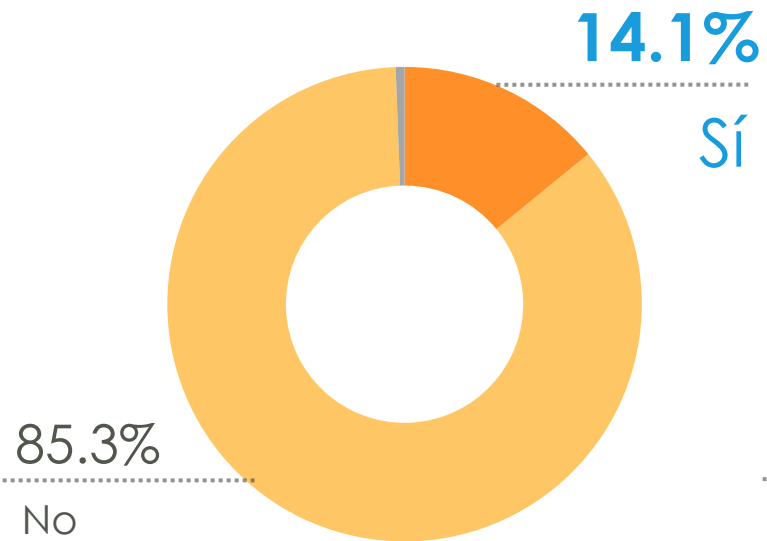

No responde: 0.6% del total, 0.2% de estudiantes hombres y 1.0% de estudiantes mujeres.

Comentarios o conversaciones sexuales, subidos de tono, no deseados

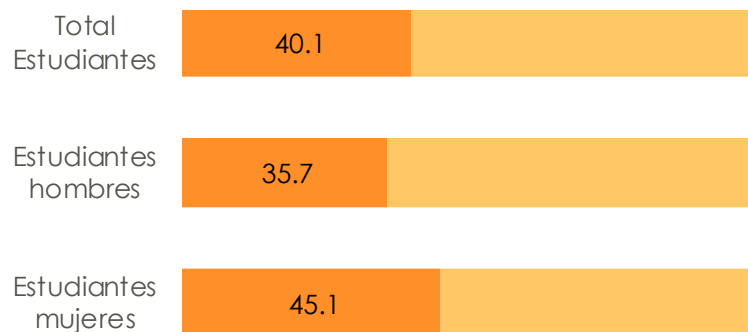

Exclamaciones o silbidos con contenido sexual

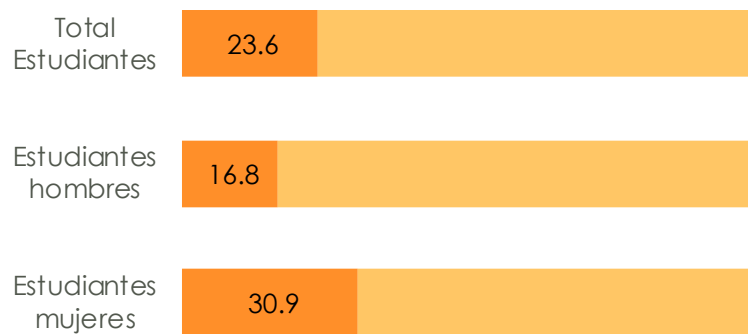

Preguntas sobre su vida sexual, molestas e incómodas

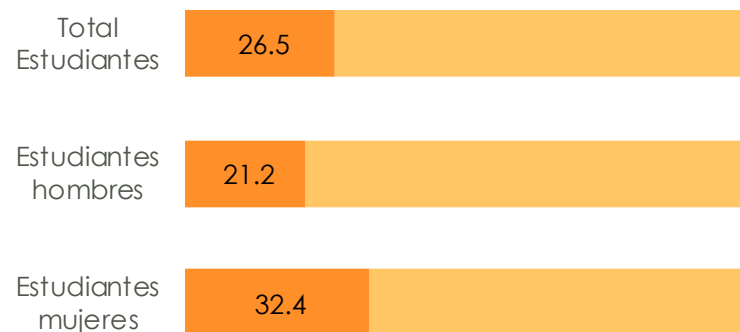

Le han desnudado con la mirada

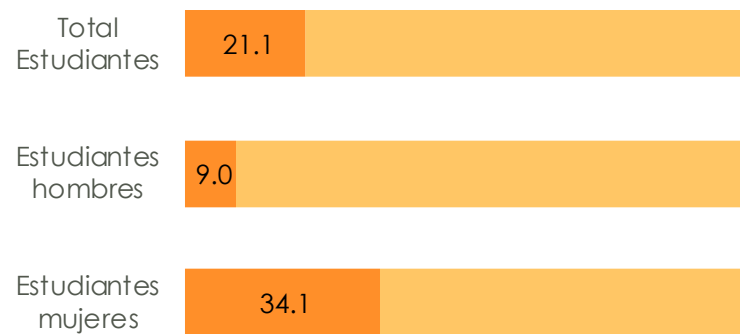

En esta sección te presentamos una **serie de situaciones**, por favor responde **si te han sucedido o no*** . . .

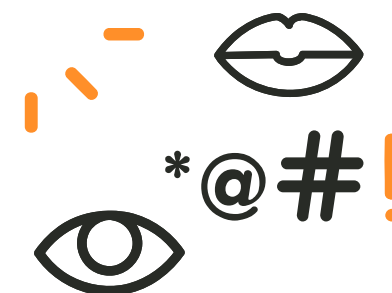

% Total

- Sí
- No
- No responde

*En todos los casos se preguntó si la situación descrita fue "molesta o incómoda" para el/la estudiante.

Le han **sujetado de una manera no deseada** e incómoda

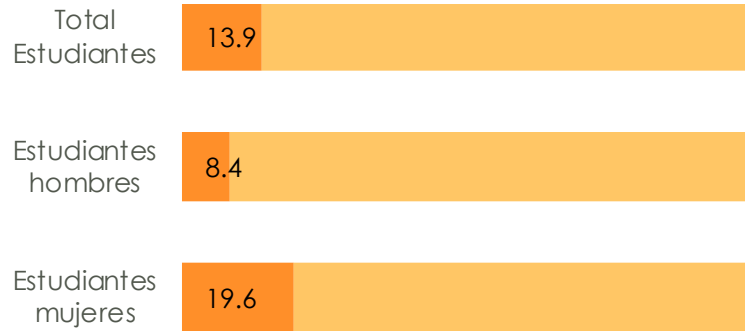

Tocado(a) intencionalmente o besado(a) de manera intencional, sin desearlo

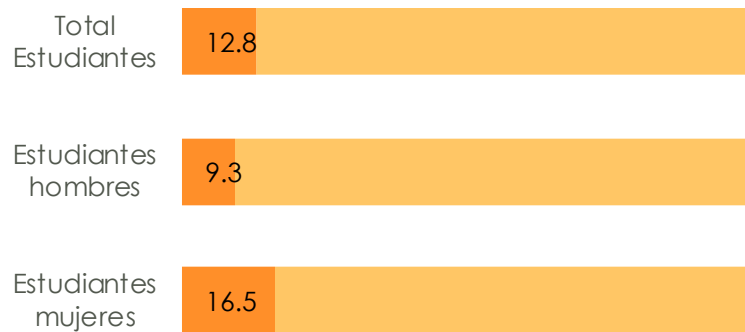

Le **mostraron material pornográfico** que le disgustó o incomodó

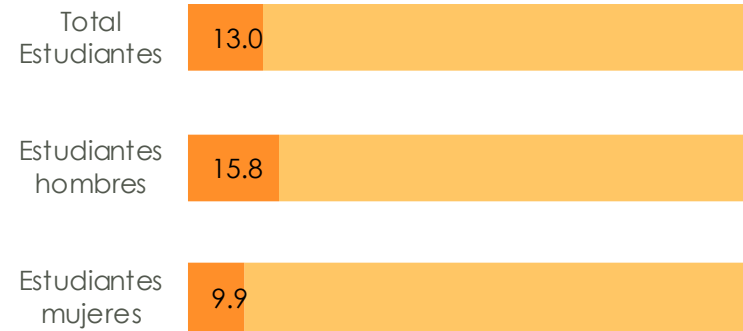

Llamadas, correos electrónicos, publicaciones en redes sociales con contenido sexual

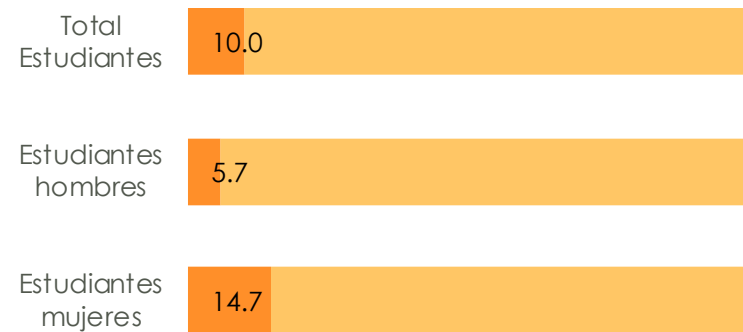

En esta sección te presentamos una **serie de situaciones**, por favor responde **si te han sucedido o no*** . . .

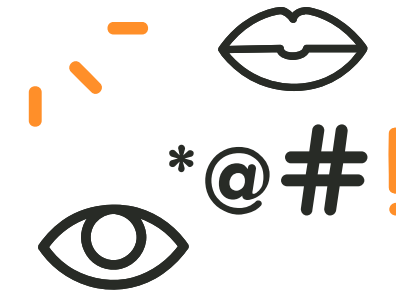

% Total

- Sí
- No
- No responde

*En todos los casos se preguntó si la situación descrita fue "molesta o incómoda" para el/la estudiante.

Invitado a salir con propósitos sexuales que le disgustaron o incomodaron

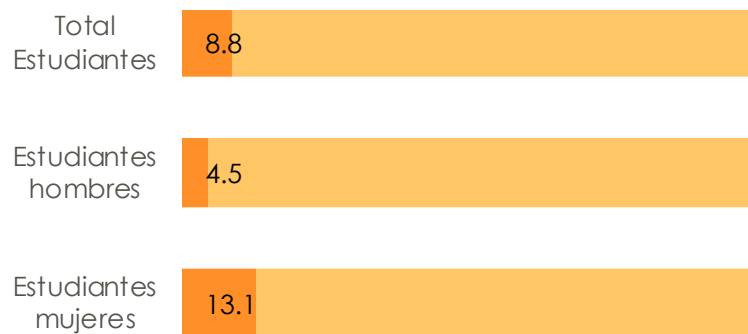

Se mostró protector(a) y luego tuvo comportamientos sexuales

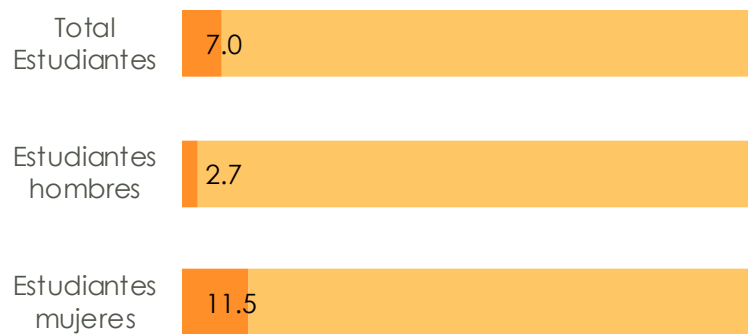

Le han dicho obscenidades en un aula, pasillo, laboratorio o trabajo de campo

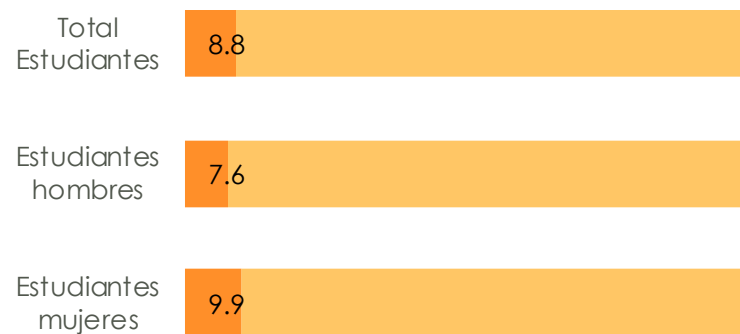

Le han acorralado o retenido contra tu voluntad

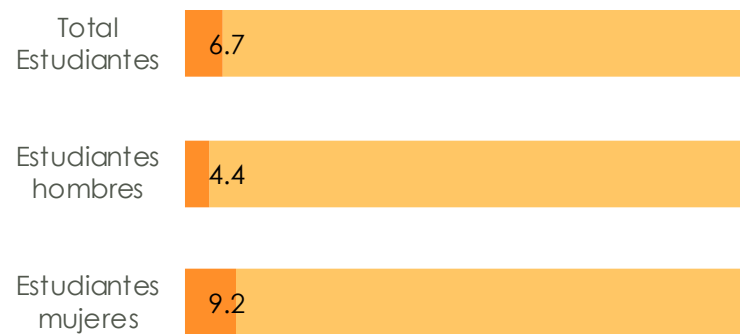

En esta sección te presentamos una **serie de situaciones**, por favor responde **si te han sucedido o no*** . . .

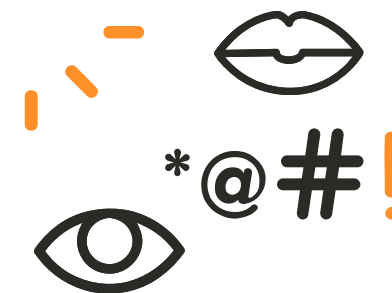

% Total

- Sí
- No
- No responde

*En todos los casos se preguntó si la situación descrita fue "molesta o incomoda" para el/la estudiante.

Obligado a besar/tocar o mantener relaciones sexuales, inconsciente

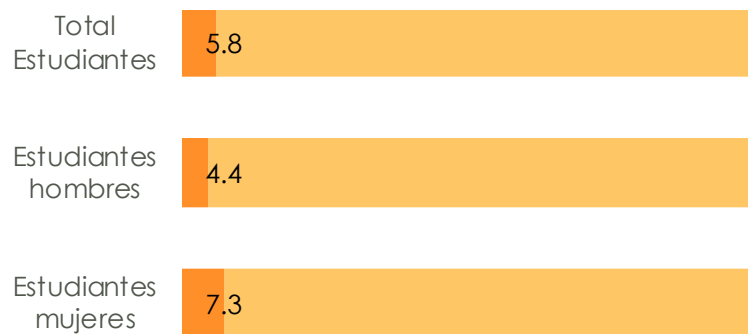

Le han vigilado o perseguido con fines sexuales

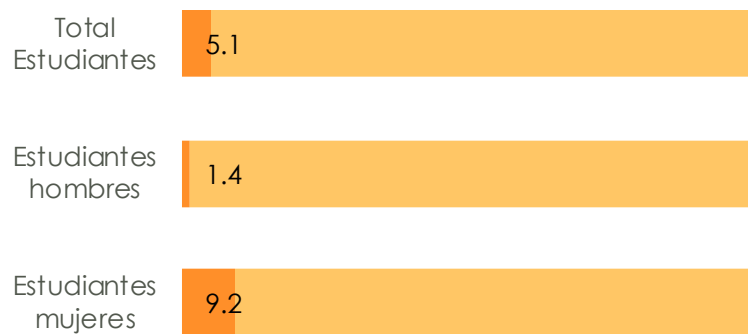

Citado fuera del campus para hacerle proposiciones sexuales

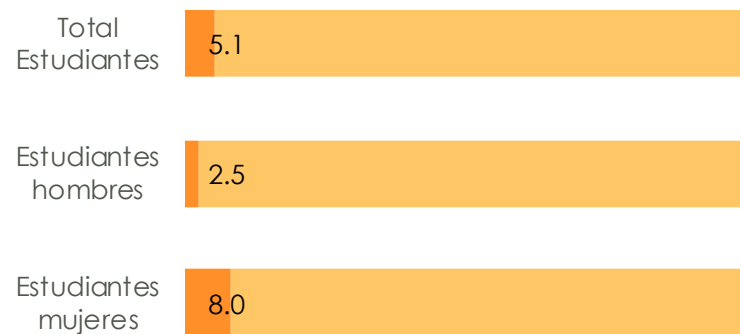

Comprometido(a) a asistir a reuniones o fiestas con fines sexuales

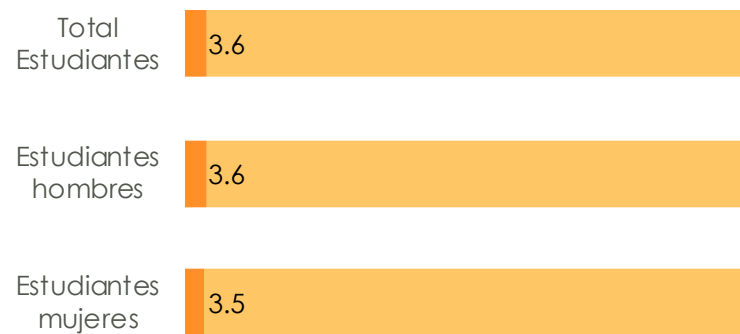

En esta sección te presentamos una **serie de situaciones**, por favor responde **si te han sucedido o no*** . . .

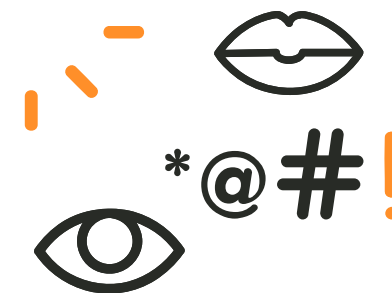

% Total

- Sí
- No
- No responde

*En todos los casos se preguntó si la situación descrita fue "molesta o incomoda" para el/la estudiante.

Le **citaron** en un espacio de la PUCP para hacerle **proposiciones sexuales**

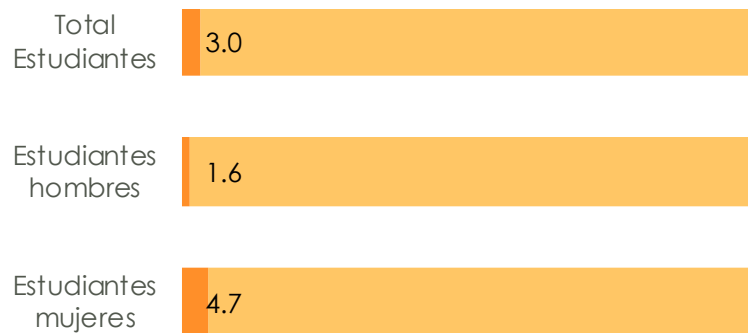

Le **mostraron sus genitales** sin su consentimiento

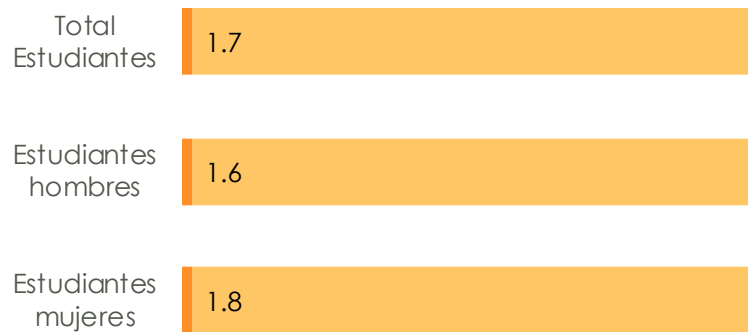

Le **chantajearon con publicar videos o fotos de contenido sexual**

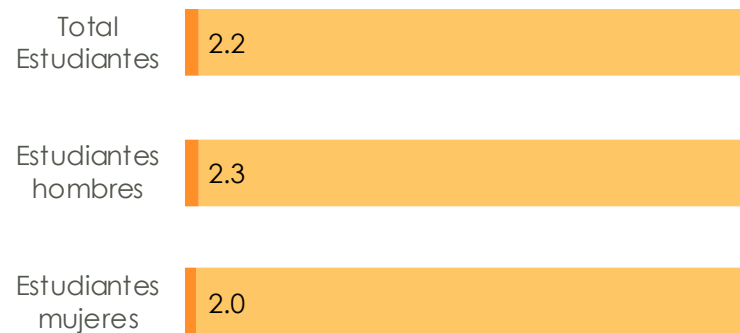

Le propusieron tener **contactos sexuales a cambio de dinero o beneficios materiales**

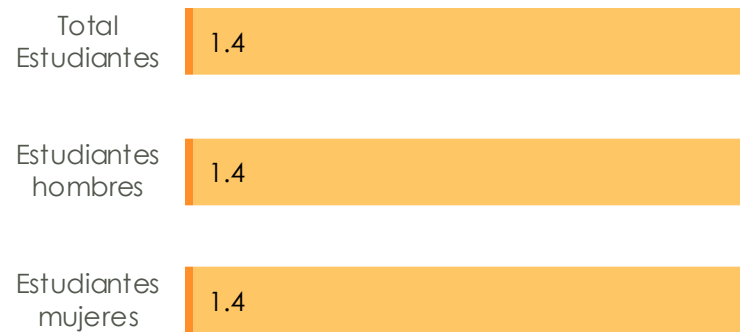

En esta sección te presentamos una **serie de situaciones**, por favor responde **si te han sucedido o no*** . . .

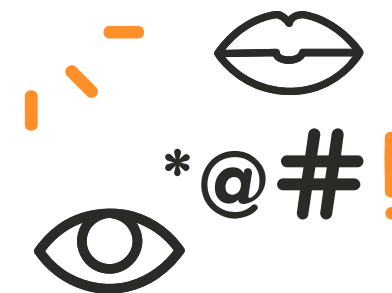

% Total

- Sí
- No
- No responde

*En todos los casos se preguntó si la situación descrita fue "molesta o incomoda" para el/la estudiante.

Le propusieron mantener **contactos sexuales** a cambio de **beneficios académicos**

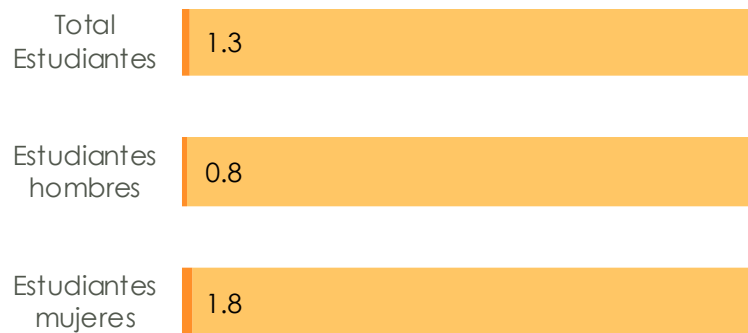

Ha sido obligado(a) a tener **relaciones sexuales mediante la fuerza**

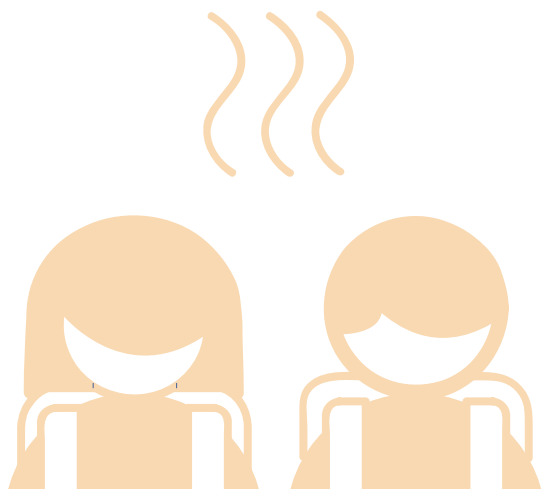
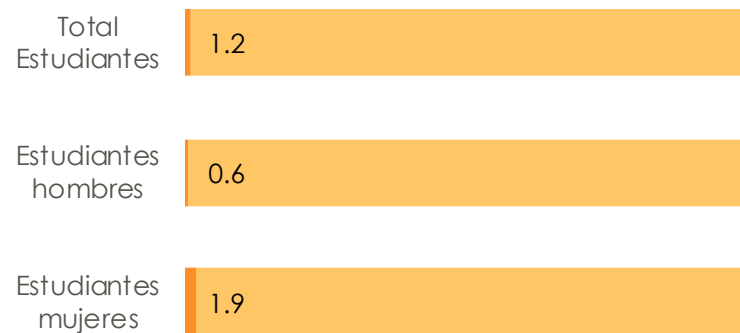

En esta sección te presentamos una **serie de situaciones**, por favor responde **si te han sucedido o no*** . . .

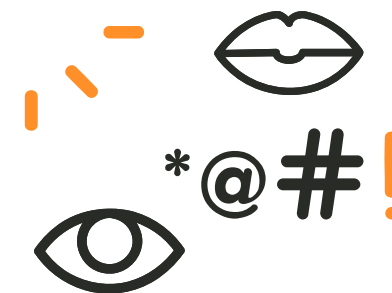

% Total

- Sí
- No
- No responde

*En todos los casos se preguntó si la situación descrita fue "molesta o incomoda" para el/la estudiante.

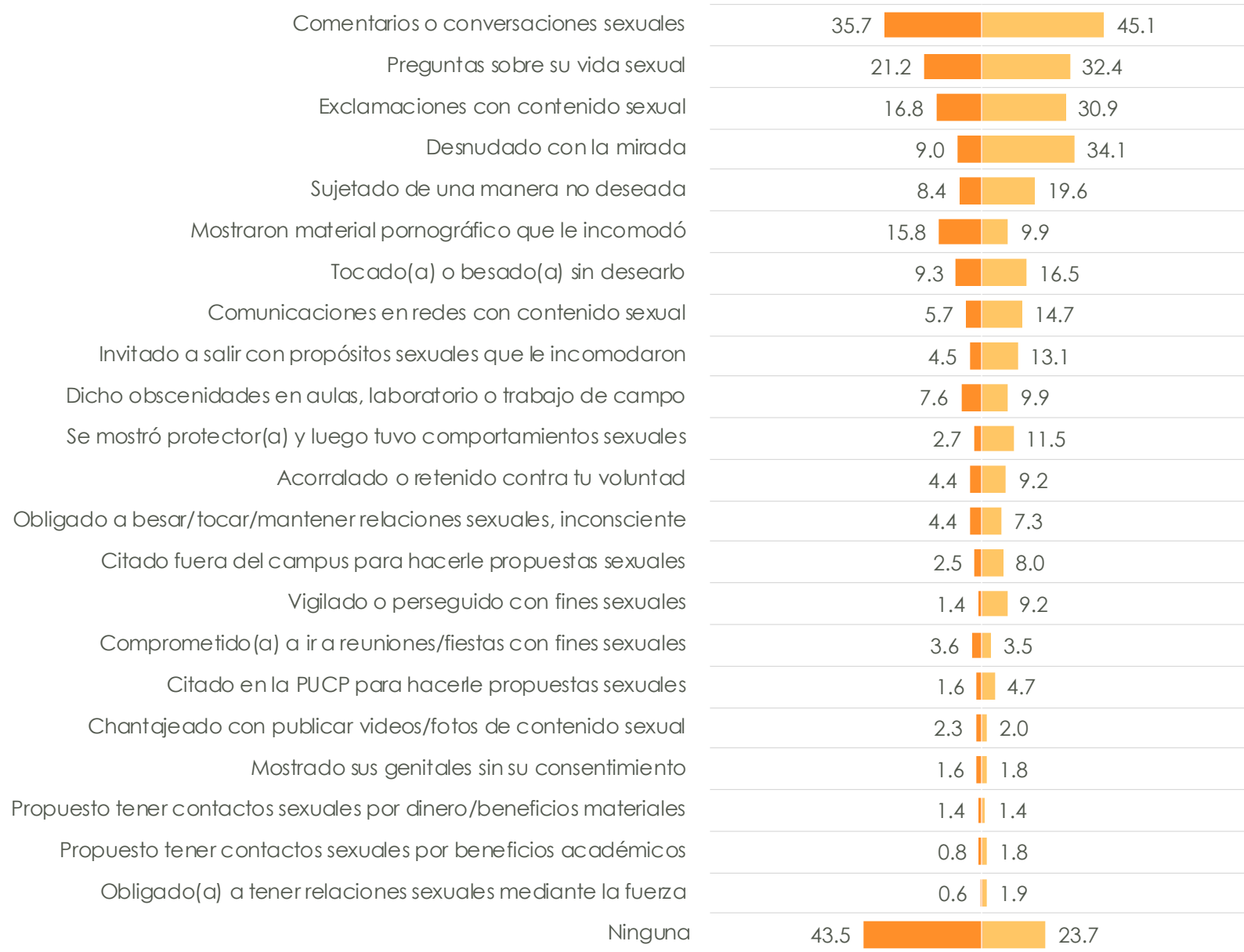

En esta sección te presentamos una **serie de situaciones**, por favor responde **si te han sucedido*** ● ● ●

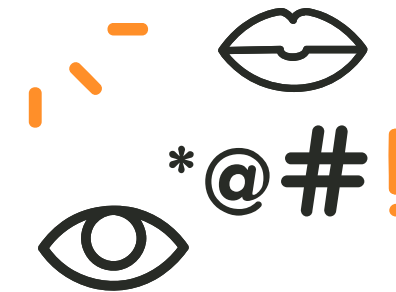

% Por sexo

 Estudiantes Hombres

 Estudiantes Mujeres

*En todos los casos se preguntó si la situación descrita fue "molesta o incomoda" para el/la estudiante.



Estudiantes que **han sufrido hostigamiento sexual** según pregunta directa y manifestaciones.

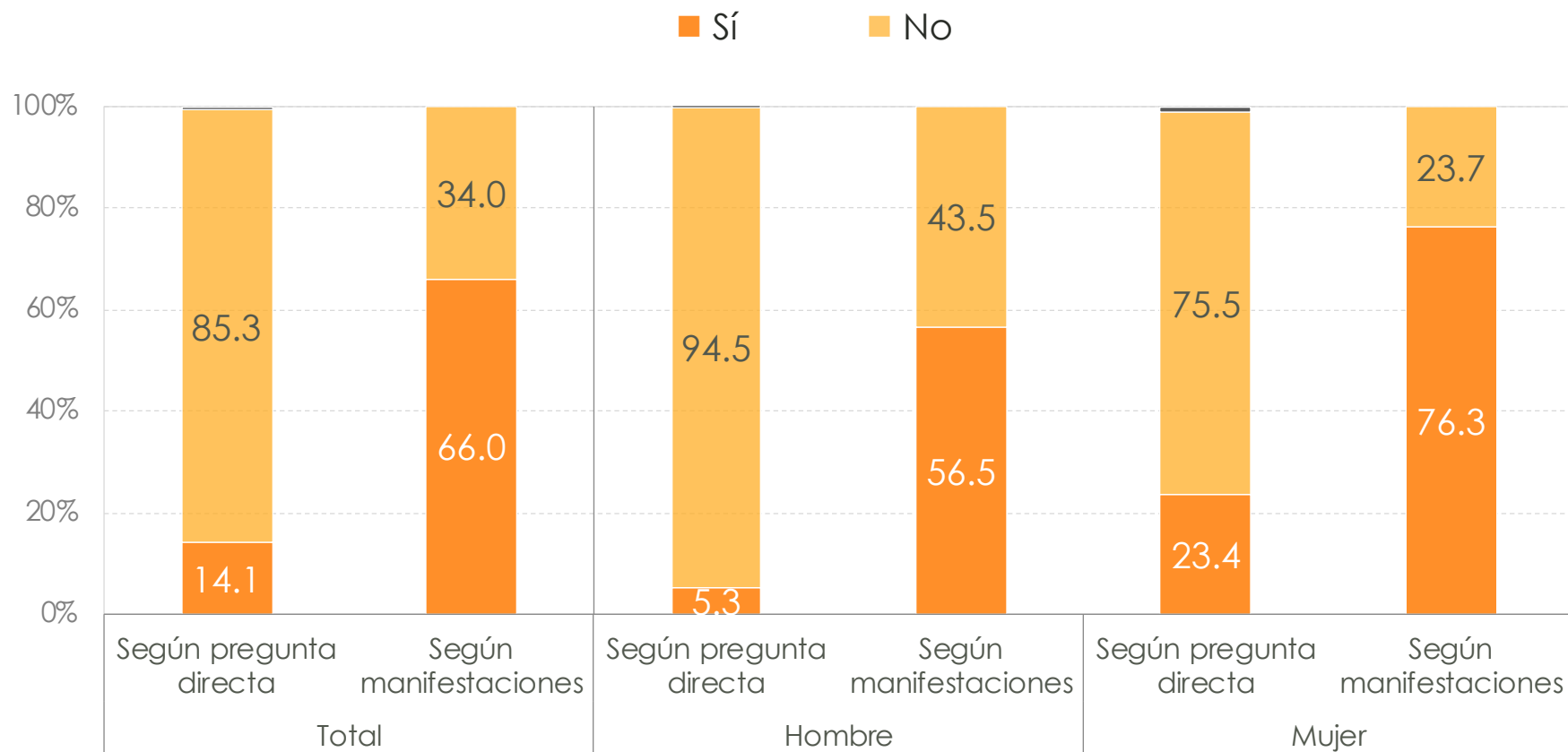

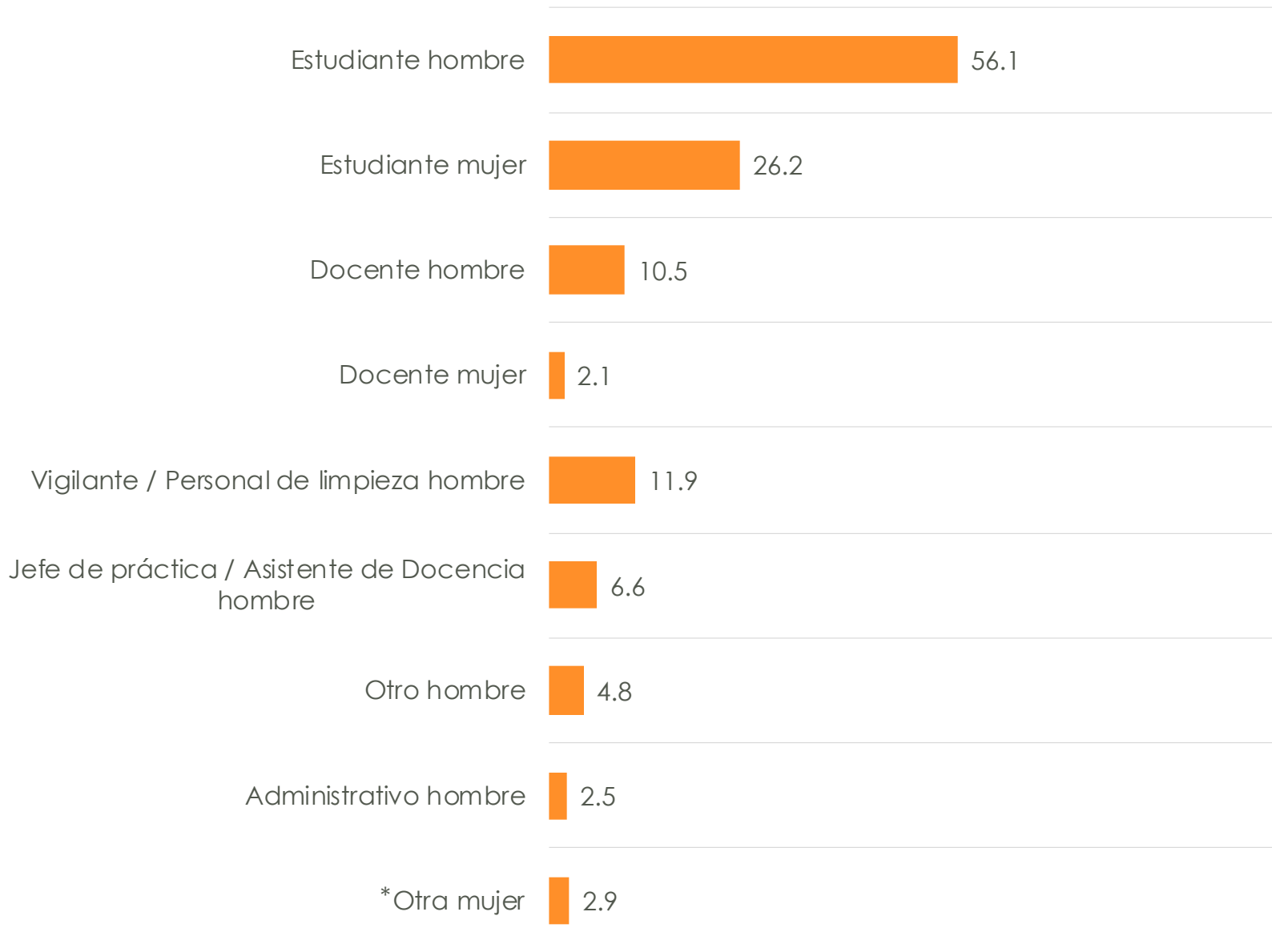

Porcentaje de estudiantes que señalan alguna manifestación de hostigamiento sexual, **según responsable del hostigamiento** . . .



% Total

■ Estudiantes

*Otros incluye: vigilante/personal de limpieza mujer, otra mujer, administrativo mujer, jefa de práctica mujer.

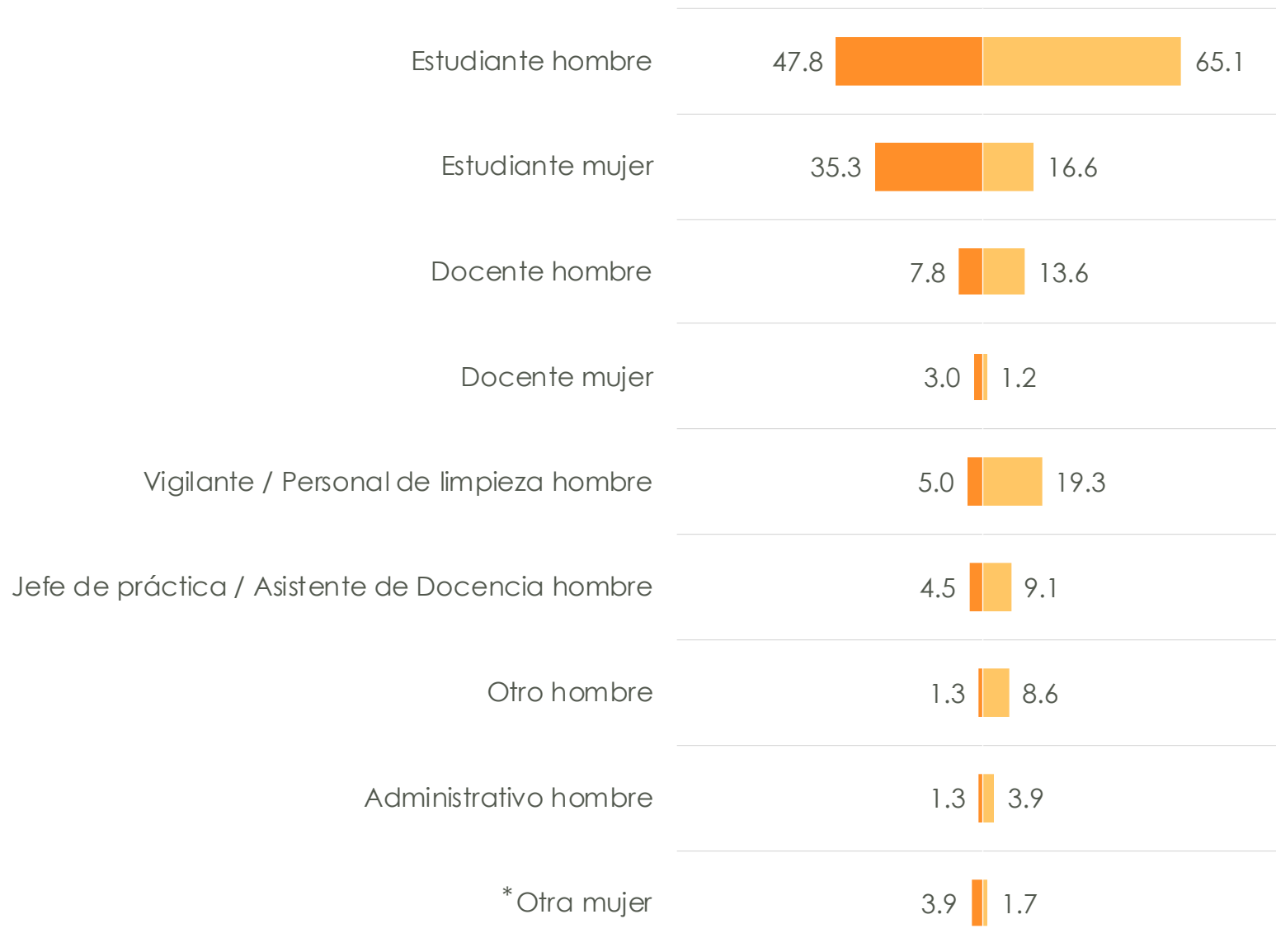

Porcentaje de estudiantes que señalan alguna manifestación de hostigamiento sexual, según responsable del hostigamiento



% Por sexo

 Estudiantes Hombres

 Estudiantes Mujeres

*Otros incluye: vigilante/personal de limpieza mujer, otra mujer, administrativo mujer, jefa de práctica mujer.



¿Cuál fue tu **reacción cuando te ocurrió alguna de las situaciones mencionadas anteriormente?** ● ● ●

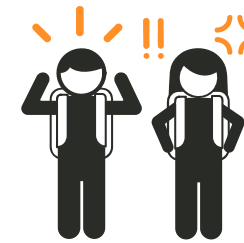

% Total

■ Estudiantes

Base: Total de estudiantes que han sido víctima de alguna manifestación de hostigamiento sexual.

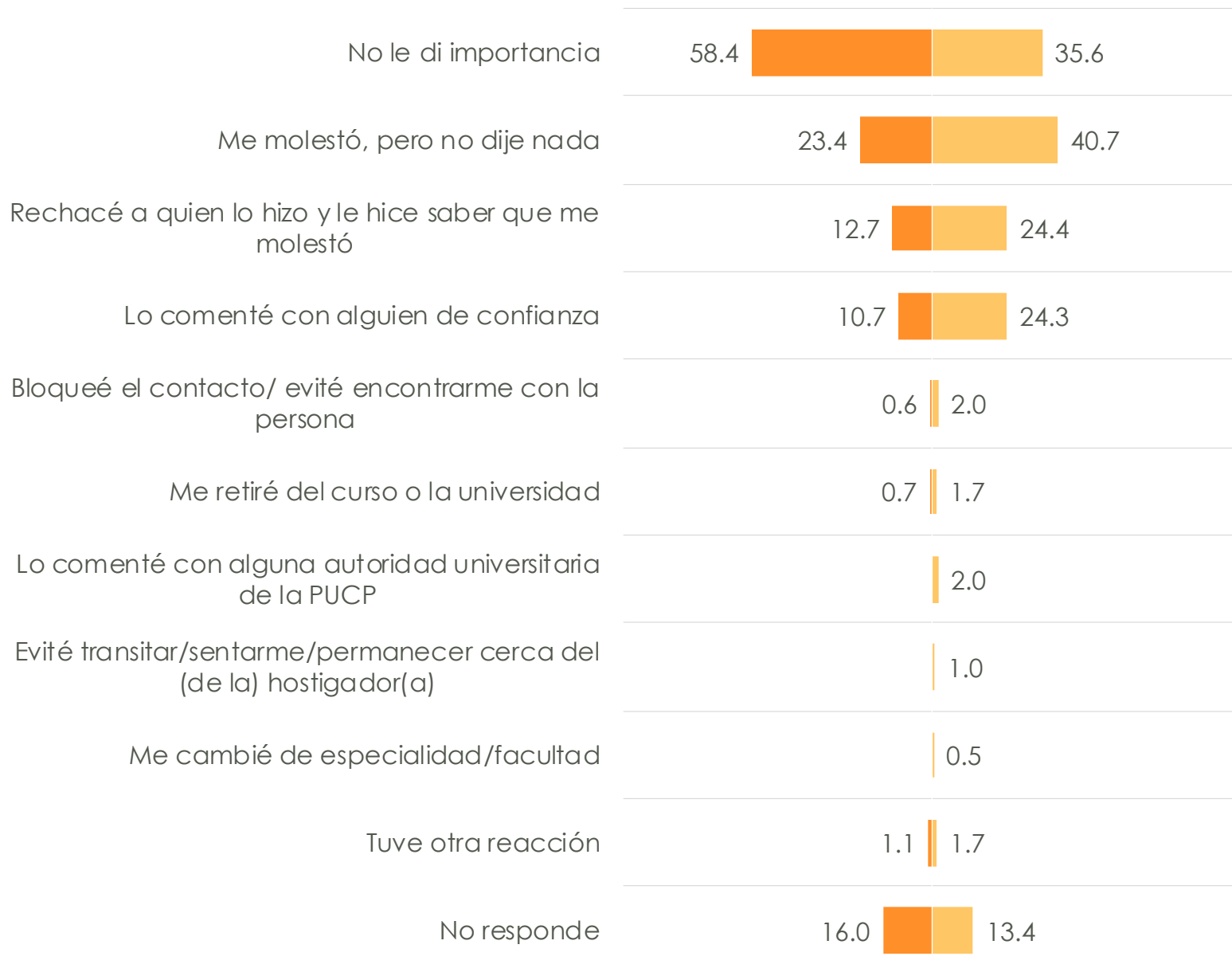

¿Cuál fue tu **reacción cuando te ocurrió alguna de las situaciones mencionadas anteriormente?** ...

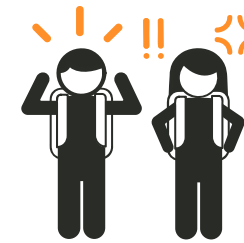

% Por sexo

 Estudiantes Hombres

 Estudiantes Mujeres

Base: Total de estudiantes que han sido víctima de alguna manifestación de hostigamiento sexual.



Base: Total de estudiantes que han sido víctima de alguna manifestación de hostigamiento sexual.

Como consecuencia de haber sufrido alguna forma de hostigamiento sexual, ¿experimentaste alguno de los siguientes problemas? ...

% Total

Estudiantes

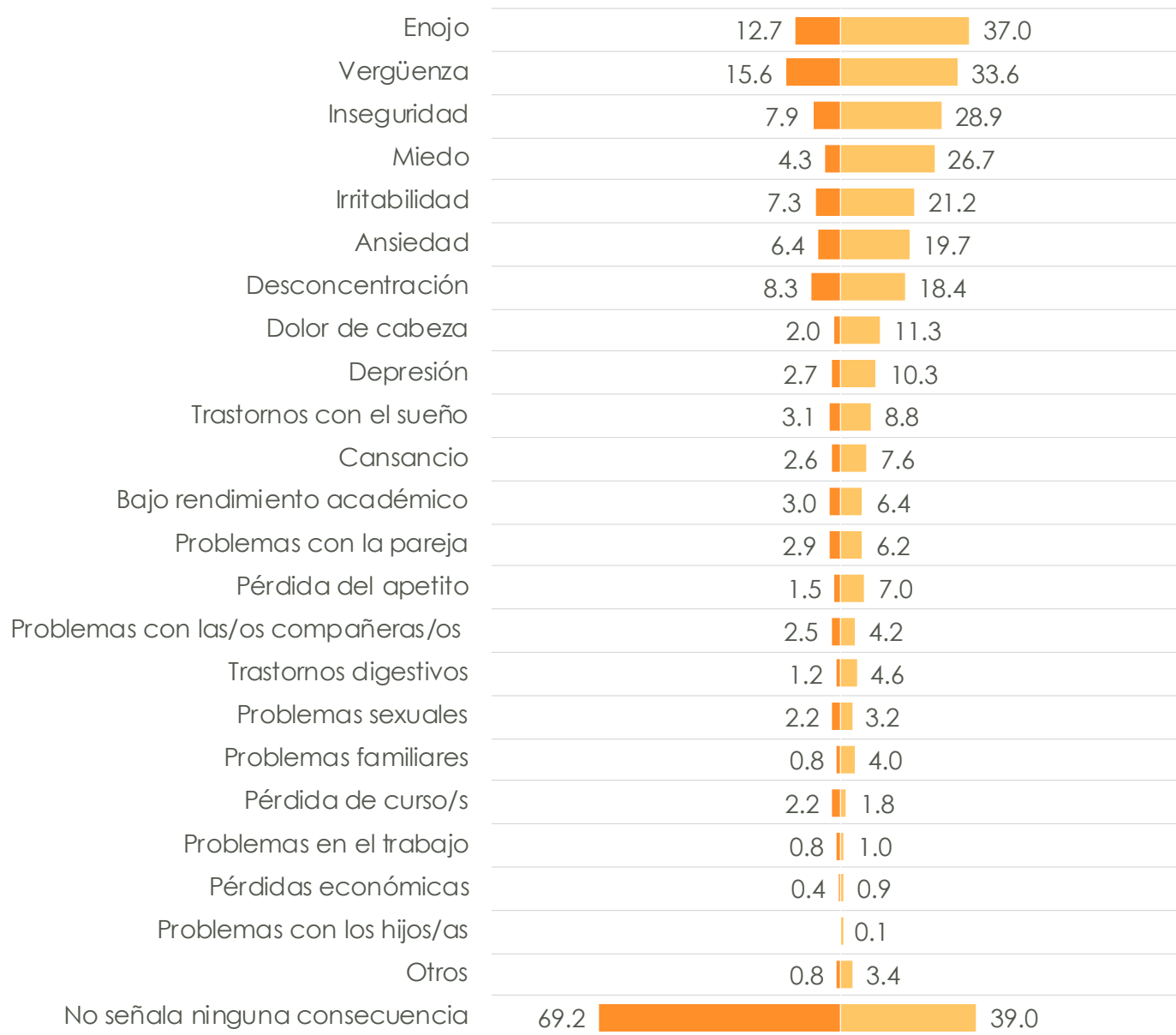

Como consecuencia de haber sufrido alguna forma de hostigamiento sexual, ¿experimentaste alguno de los siguientes problemas? ...

% Por sexo

 Estudiantes Hombres

 Estudiantes Mujeres

Base: Total de estudiantes que han sido víctima de alguna manifestación de hostigamiento sexual.



¿Denunciaste ante las autoridades de la PUCP?

■ Sí ■ No ■ No responde

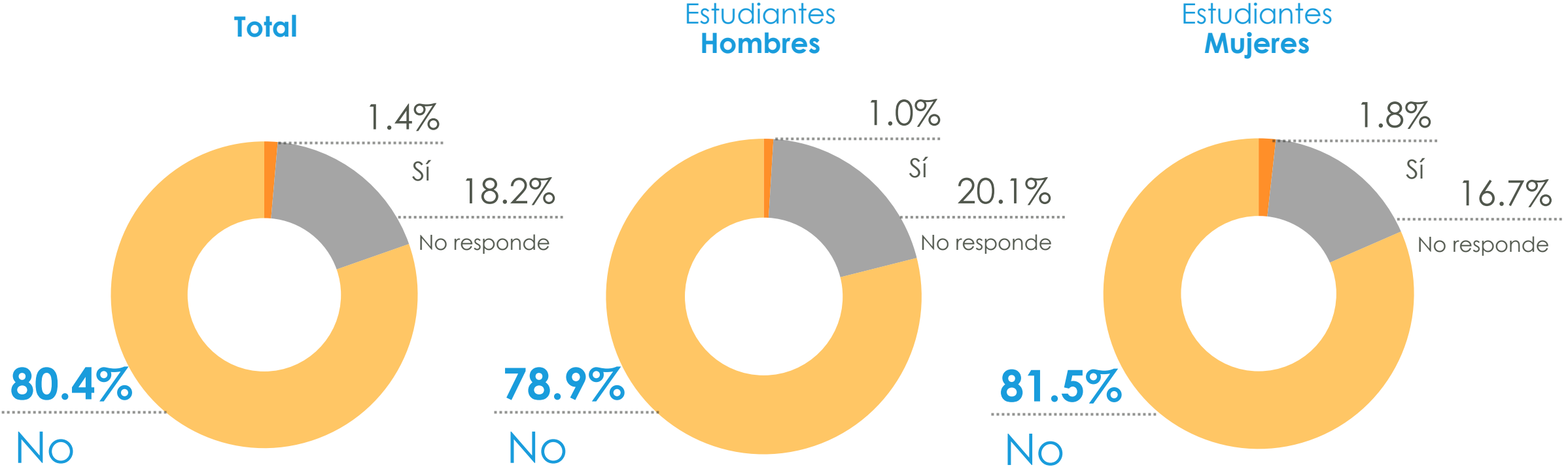

Base: Total de estudiantes que han sido víctima de alguna manifestación de hostigamiento sexual.



¿Por qué **no denunciaste** ante las autoridades de la PUCP?



% Total

■ Estudiantes

Base: Total de estudiantes que han sido víctima de alguna manifestación de hostigamiento sexual y no denunciaron ante las autoridades.

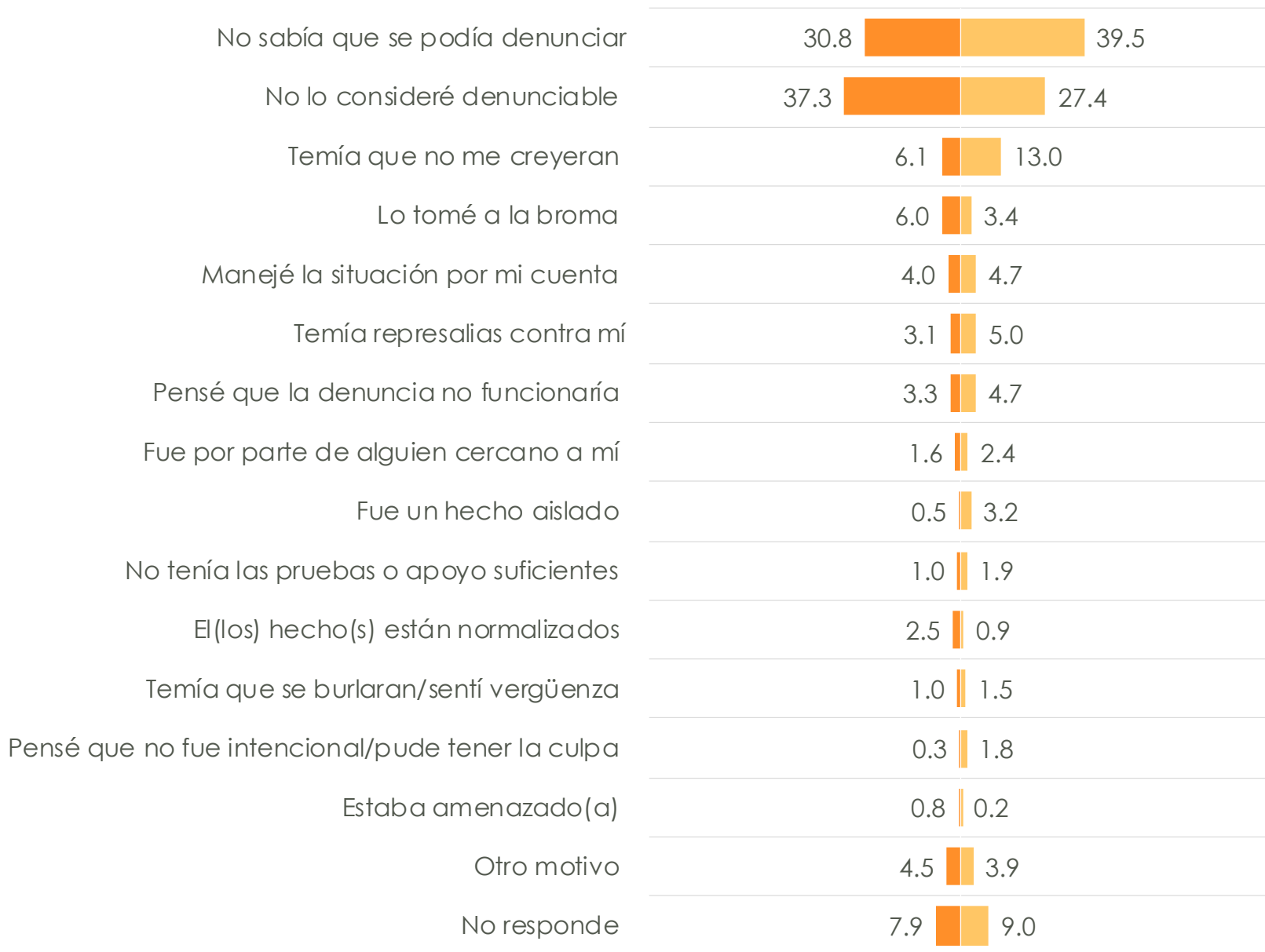

¿Por qué **no denunciaste** ante las autoridades de la PUCP?



% Por sexo

 Estudiantes Hombres

 Estudiantes Mujeres

Base: Total de estudiantes que han sido víctima de alguna manifestación de hostigamiento sexual y no denunciaron ante las autoridades.



¿Has escuchado hablar de la Comisión Especial para la Intervención frente al Hostigamiento Sexual de la PUCP?

■ Sí ha escuchado ■ No ha escuchado ■ No responde

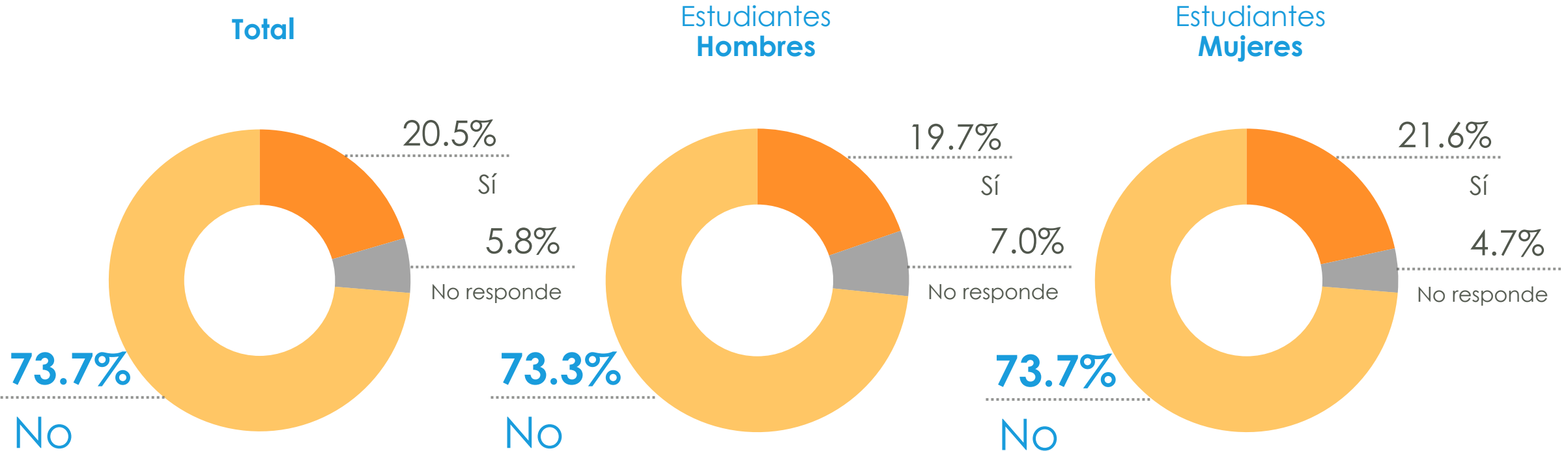



PUCP

